



4^A TAPPA DEL CAMPIONATO PROVINCIALE CSI DI CORSA CAMPESTRE

“CROSS DE LA STELA”

Dispositivo tecnico-organizzativo

Luogo: Lamon(BL) - Impianti sportivi comunali - Via Cismon

Data: 20 Novembre 2022

COME ARRIVARE E PARCHEGGIARE

Alla rotatoria in Località Ponte Serra uscire alla seconda uscita in direzione Lamon e seguire la SP19 fino all'intersezione con Via Valina, da seguire fino alla successiva rotatoria.

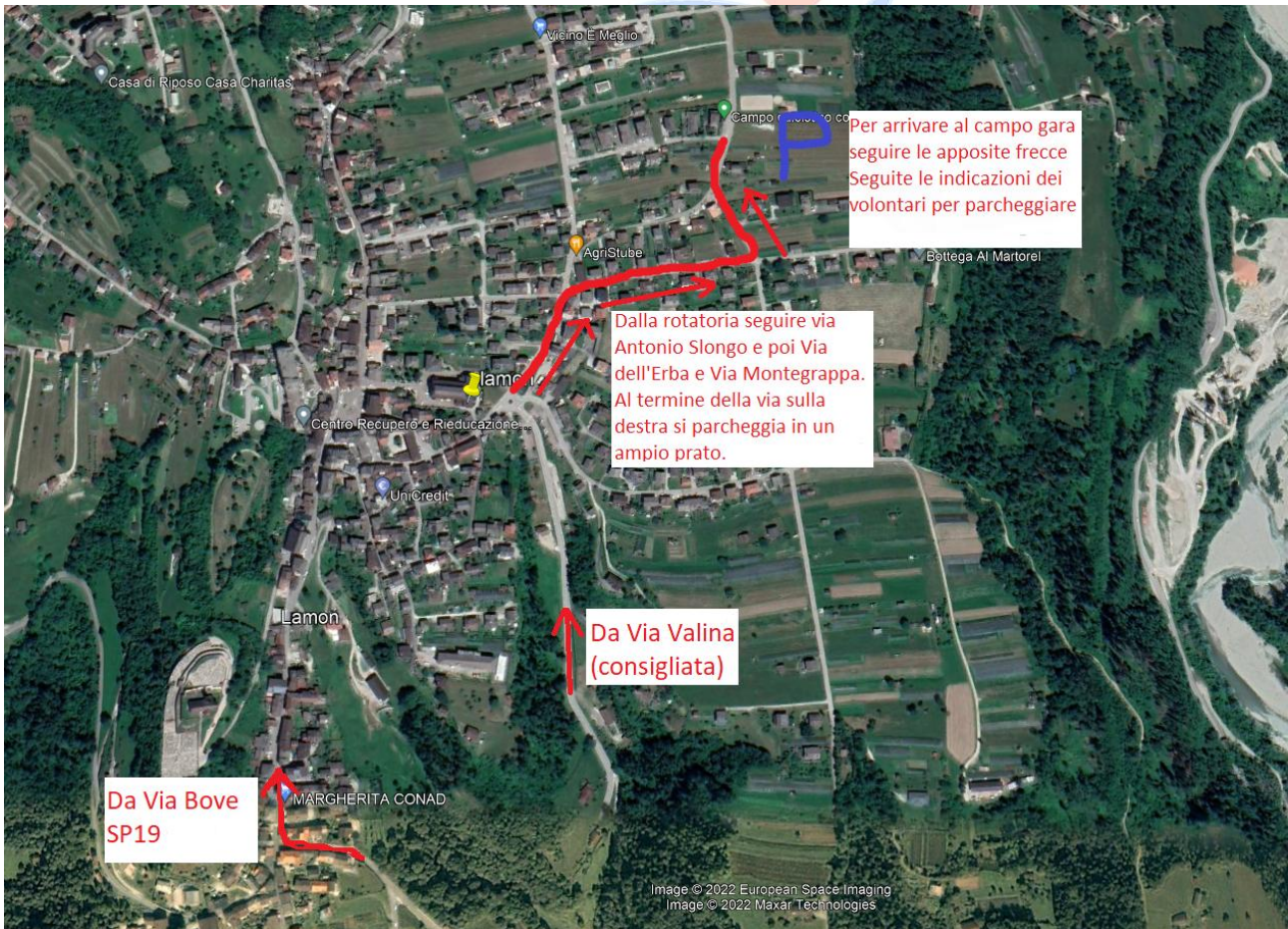

Le società possono parcheggiare i pulmini sul parcheggio antistante al campo sportivo, seguendo la medesima strada degli altri e le indicazioni dei volontari.



PROGRAMMA ORARIO

9:00 Ritrovo giuria e concorrenti

10:00 Partenza prima gara

Al termine dell'ultima gara premiazioni individuali e di società

A tutte lo società iscritte al campionato CSI 2022 partecipanti verrà dato un piccolo riconoscimento durante le premiazioni in ricordo di questa prima tappa organizzata dall'ATLETICA LAMON.

PERCORSO

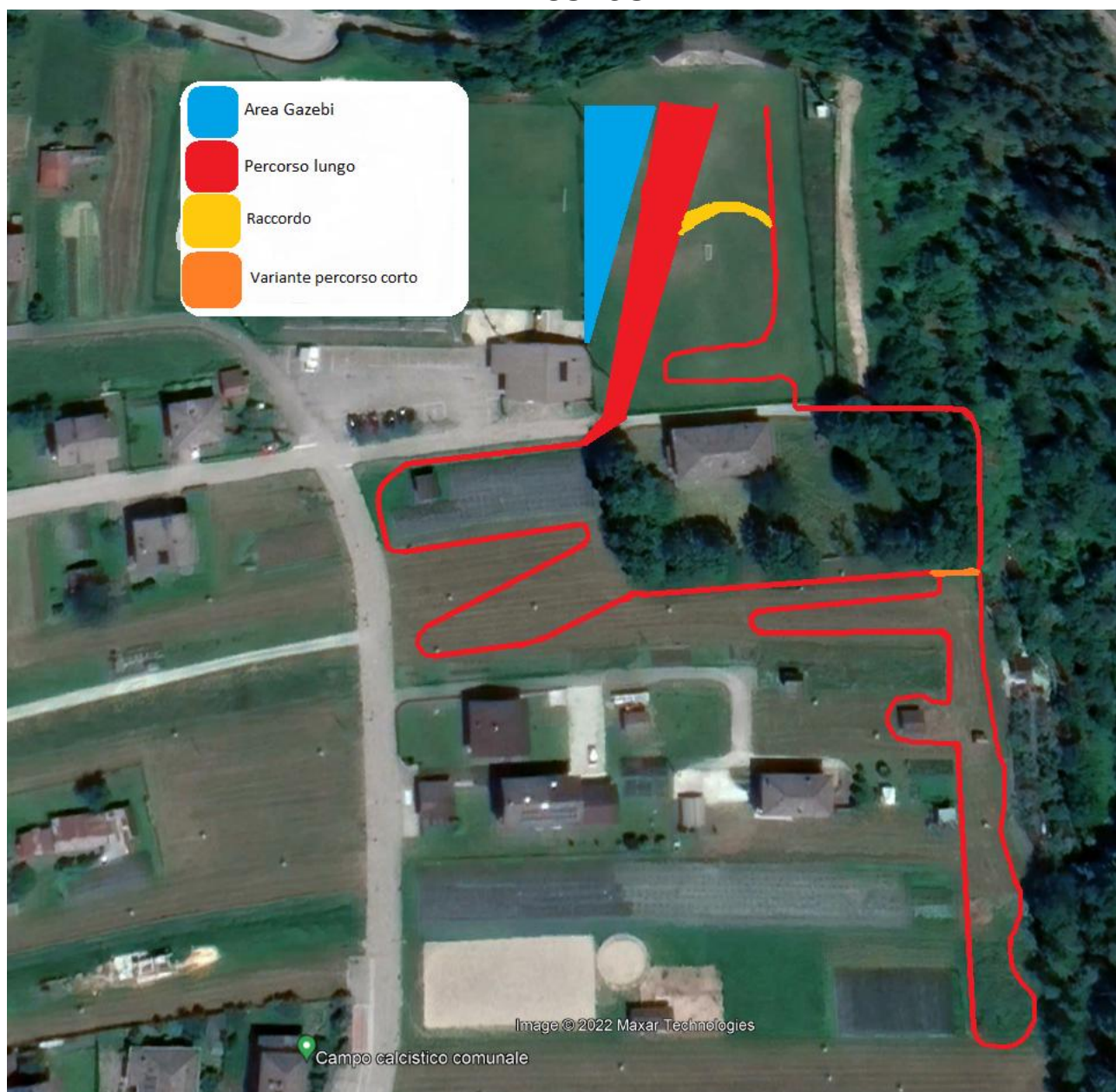

Percorso lungo: 1000 m

Percorso corto: 650 m



TABELLA DELLE DISTANZE E DEI GIRI

	Categoria		Giri	Distanza
1	Cucciolo	F	1 giro piccolo	650 m
2	Cuccioli	M	1 giro piccolo	650 m
3	Esordienti	F	1 giro piccolo	650 m
4	Esordienti	M	1 giro piccolo	650 m
5	Ragazze	F	1 giro grande	1000 m
6	Ragazzi	M	1 giro grande	1000 m
7	Cadette	F	1 giro piccolo + 1 giro grande	1650 m
8	Cadetti	M	2 giri grandi	2000 m
9	Allieve Juniores Seniores Amatori A Amatori B Veterane A Veterane B	F	3 giri grandi	3000 m
10	Allievi	M	3 giri grandi	3000 m
11	Amatori B Veterani A Veterani B	M	4 giri grandi	4000 m
12	Juniores Seniores Amatori A	M	5 giri grandi	5000 m